

SITUACIÓN DEFICIENCIAS DETERMINADAS

PREVIO

DURANTE

POSTERIOR

DEPARTAMENTO:	El Progreso	MUNICIPIO:	San Antonio La Paz
NOMBRE DEL ESTABLECIMIENTO:	E.O.R.M Caserío Los Amates	DIRECCIÓN DEL ESTABLECIMIENTO:	Aldea Los Planes
CÓDIGO DEL ESTABLECIMIENTO:	02-08-0409-43	FECHA:	21/02/2024



Foto1: Arreglar la tubería de bajadas de agua



Foto 2: Arreglar cocina y mejorarla porque es muy pequeña

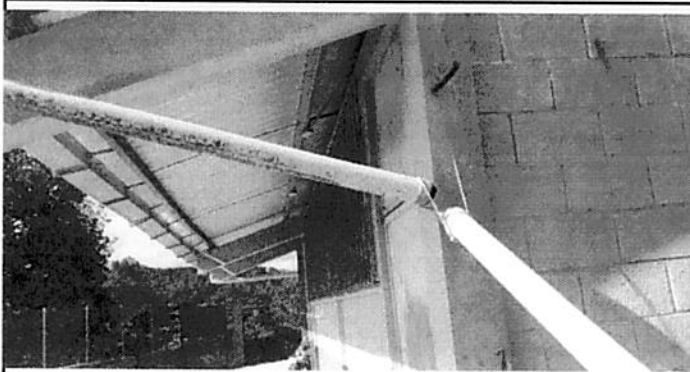

Foto 3: Cambio de puertas



Foto 4: Colocación de chimenea para salida de humo

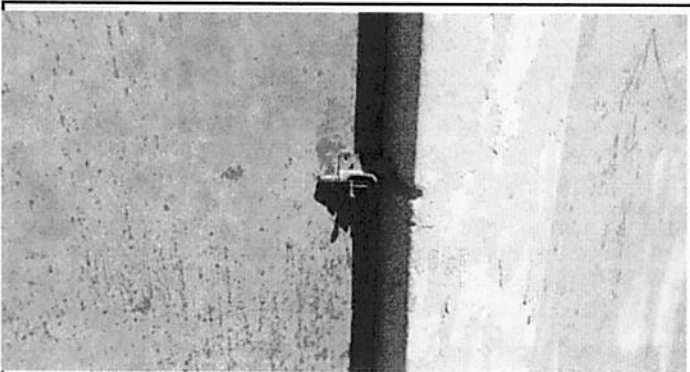

Foto 5: Pintado del establecimiento



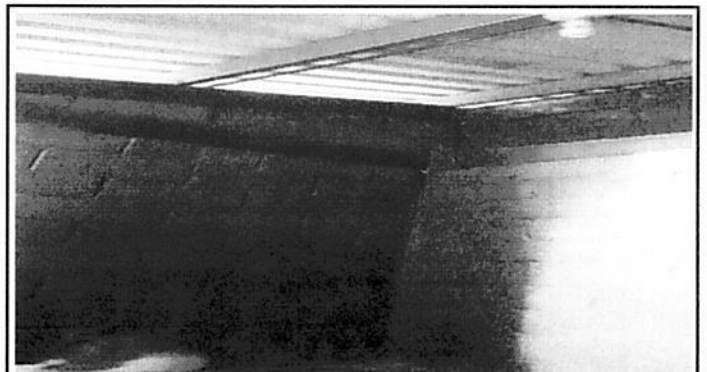

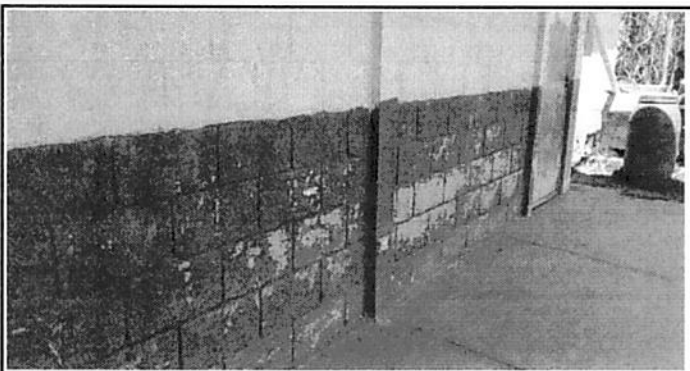

Foto 6: Cambio de portón

Observación: Si es necesario se pueden agregar hojas adicionales y actualizar el número de hojas.

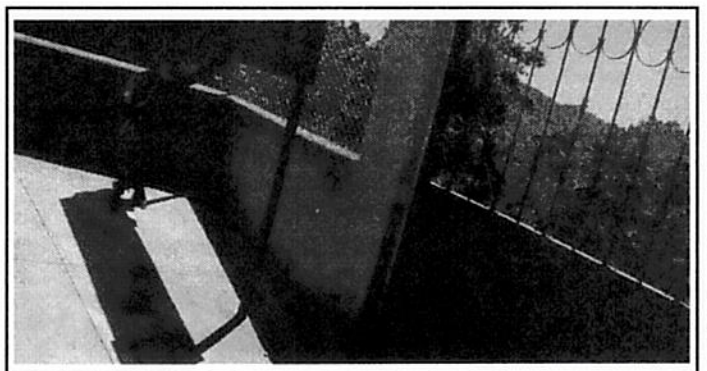
<p><i>Lilian Mancilla</i></p> <p>Firma y sello del Presidente del COPF</p> 	 <p>Firma y Sello Director Centro Educativo Público</p> 
--	---